RELATIONS DEPARTMENT
RESEARCH LIBRARY

رحلة جلالة العاهل المفدى الى المنطقة الجنوبية على الصفحة الثانية

بسم الله الرحمن الرحيم

حي على الصلاة

الأيام	فجر د	فجر س	ظهر د	ظهر س	عصر د	عصر س
الثلاثاء	٨	٢٢	٩	٥	٤٠	٨

امتياز الجريدة للشركة العربية للطبع والنشر
مدير الجريدة ورئيس تحريرها
عبدالله عريف

مكة المكرمة
الثلاثاء
٢٨ شوال سنة ١٣٧٣
٢٩ يونية سنة ١٩٥٤
٦ السرطان سنة ١٣٣٣

البلاد السعودية

صحيفة الشعب العربي السعودي

صحيفة يومية
العدد ١٥٨٣
السنة الثامنة عشرة
ثمن النسخة ٣ قروش

الإعلانات
يتفق عليها مع الإدارة
الاشتراكات
داخل المملكة ٤٥ ريالا سعوديا
خارج المملكة ٦٠ ريالا سعوديا

آخر خبر

بيروت :ـ أحرزت حكومة اليافي في جلسة البرلمان الثقة بـ٢٧ صوتاً ضد صوت واحد وقد طرح السيد اليافي الثقة بحكومته على أثر استجواب النائب أميل البستاني على سياسة الحكومة العامة

زيارة رئيس وزراء الهند

للصين الشيوعية

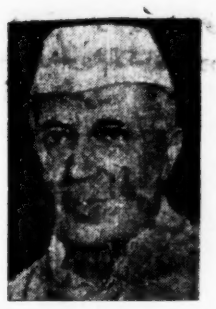

نهرو

نيودلهي :ـ ادعى المستر شوئن لاي رئيس وزراء الصين الشيوعية المستر نهرو رئيس الوزارة الهندية الى زيارة بكين هذا العام وقد رد المستر نهرو على الدعوة بقوله انه يود أن يقوم بهذه الزيارة الا أنه لا يستطيع ان يعطي جوابا نهائيا في الوقت الحاضر وقد أنهى المستر شوئن لاي وهو الآن في طريق عودته الى بلاده من مؤتمر جنيف أنهى محادثاته في دلهي الجديدة مع المستر نهرو وسيصدر بلاغ عن هذه المحادثات وصرح المستر شوئن لاي في مؤتمر صحفي أنه يعتقد بان المحادثات قد ساعدت على نصرة قضية السلم في آسيا والعالم هذا وقد غادر المستر شوئن لاي دلهي ماراً بطريق عودته الى بلاده على رانجون حيث دعاه رئيس وزراء بورما لزيارة بلاده .

ملك الأردن

يقوم بزيارة بريطانيا

عمان :ـ تقول رسالة لوكالة رويتر من عمان ان الملك حسين عاهل المملكة الاردنية الهاشمية سيقوم بزيارة لبريطانيا تستغرق خمسة أسابيع وسيغادر الملك حسين عمان في الرابع من موليه القادم ومن المنتظر أن يزور تركيا وايطاليا في طريق سفره .

رئيس الوزارة الفرنسية يبحث

مسألة وزير الدفاع الاوربية مع وزير الخارجية البلجيكية

يسافر وزير خارجية البلجيك الى باريس يوم الاربعاء غداً لاجراء محادثات مع المستر منديس فرانس رئيس الوزارة الفرنسية حول اسرة الدفاع الاوربية المقترح وكان مستر فرانس قد رفض دعوة البلجيك بحضور مؤتمر من الدول الست التي وقعت معاهدة الدفاع الاوربية ويعتزم مستر منديس فرانس ايفاد ممثل عنه الى بون لاجراء محادثات مع الدكتور اديناور مستشار المانيا الفدرالية ويستفاد من الانباء الواردة من جنيف ان اسرة الدفاع الاوربية ستتكون بين الموضع التي يتناولها البحث هذا وقد اكد المستر كوتي رئيس الجمهورية الفرنسية للرئيس ايزنهاور ان فرنسا ستبذل كل ما في وسعها لحل مشكلة الدفاع الاوربي وكان مستر كوتي يرد في ذلك على رسالة تلقاها من الرئيس ايزنهاور يحث فيه على اقامة الدفاع الاوربي .

المفاوضات بين إيران و بريطانيا

بشأن الزيت يحتمل نجاحها قريبا

طهران :ـ بات الوصول الى تسوية لمشكلة الزيت بين المفاوضين قريبا بعد ان وافق الايرانيون على وجهة نظر بعثة شركات الزيت الغربية لتسجيل هيئة في هولندة تشرف على الزيت ولكن الايرانيين يرغبون في الوقت ذاته في تسجيل هيئة مماثلة في ايران ويقول الدكتور امين رئيس المفاوضين الايرانيين ان هنالك كل احتمال لموافقة الطرف المفاوض الاخر على هذا الاقتراح وما تزال هناك مسألة أو مسألتان تحتاجان الى البت فيهما ولعل اهمهما هي مسألة عدد المديرين الايرانيين في المجلس وان الايرانيين يطلبون اكثرية الاعضاء في المجلس وذلك بغية ايجاد تسوية بين هذه الاتفاقية وبين قانون تأميم الزيت الايراني وقد اعلن المتفاوضون انهم بحاجة الى ثلاثة اسابيع يستطيعون خلالها الوصول الى تسوية تامة ؟

لجنة السلام الامريكية تسافر الى جواتيمالا

واشنطن :ـ قررت لجنة السلام الامريكية بعد جلسة خاصة عقدتها بواشنطن ان تتوجه الى جواتيمالا بطريق الجو للتحقيق في شكواها من العدوان الاجنبي وستزور اللجنة كذلك كلا من هندوراس ونيكاراجوا وهما الجمهوريتان اللتان تقول حكومة جواتيمالا أنهما تساعدان الثوار وستقدم اللجنة تقريراً الى منظمة الدول الامريكية التي هي فرع منها والى مجلس الامن الدولي وقد أعلنت اللجنة خطتها هذه بعد ان رجعت حكومة جواتيمالا عن قرارها السابق بعدم السماح لها بالدخول هذا وقد أعلنت حكومة جواتيمالا ان القيادة العليا للجيش قد شرعت في استدعاء مفاوز جديدة لكي تضمن توفر القوات اللازمة وفي غضون ذلك أصدر الكولونيل كاستلو أرماس زعيم القوات الغازية مرسوماً يعلن فيه عدم شرعية الحكومة ويلغي فيه المجلس الوطني كما أعلن المرسوم عدم شرعية الحزب ووضع علم جديد للبلاد بدلا عن العلم الحالي وقد صدر هذا المرسوم من بلدة تبعد حوالي ١١٠ كيلو مترات عن جواتيمالا حيث تدعى القوات الغازية بأنها أقامت مقر قيادتها هناك واعلنت هذه القوات ايضا عن تأليف حكومة مؤقتة تضم بين أعضائها وزيراً للشئون الخارجية ويدعي الثوار بان وحداتهم الأمامية تبعد ٥٦ كيلو مترا عن جواتيمالا العاصمة .

المفاوضات المصرية البريطانية

احتمال استئنافها في القريب العاجل

لندن عقدت جريدة الصانداي تايمس اللندنية مقالا افتتاحيا تناولت فيه أمال لندن والقاهرة القوية في استئناف المفاوضات في القريب العاجل لتسوية المشكلات الانكليزية المصرية فقالت ان تسوية هذا النزاع أمر ضروري بالنسبة لاستمرار اية حكومة مصرية ويقول المقال ان توقف الوصول الى حالة ثبات في الادارة الحاضرة او في اية ادارة مستندة امر مستحيل دون الوصول الى اتفاقية واشارت الجريدة الى ان حكومة البكباشي جمال عبد الناصر من اكثر الحكومات التي عرفت في مصر خلال سنين عديدة استقرارا واذا تعززت هذه الحكومة عن طريق تسوية انكليزية مصرية فلا مجال هنالك للفرض بانها ستفتقر الى الادارات او القوة لتنفيذ اية اتفاقية او لبقائها حكومة لمصر حتى تجرى الانتخابات النيابية سنة ١٩٥٦ وحملت الجريدة على جميع اولئك الذين يعارضون فكرة الوصول الى اية أتفاق مع مصر واشارت الى المصروفات التي قد يتحملها الابقاء على ثمانين الف جندي بريطاني في مصر والتي تقدر بمائة مليون جنيه استرليني .

القضايا العربية

بحثها في اجتماع الجامعة العربية القادم

القاهرة :ـ اجتمع السيد عوني عبد الهادي سفير الاردن بالسيد عبد الخالق حسونة الامين العام للجامعة العربية والسيد احمد الشقيري والدكتور رئيف ابو اللمع الامينين المساعدين وصرح السفير بان المحادثات تناولت كثيرا من القضايا العربية والمسائل التي ستبحث في اجتماع الجامعة العربية يوم الاربعاء غداً كما تناول البحث ايضا المسألة المصرية وقال انه يعتقد ان حل جميع القضايا العربية مرهون بحل المسألة المصرية ولذلك فان العرب اجمعين يرجون أن تحل قضية مصر سريعا.

مع العالم

أنباء وأحداث

عمان :ـ تقدم الاردن بشكوى الى لجنة الهدنة الاردنية الاسرائيلية المشتركة يقول فيها ان دورية اسرائيلية اجتازت خط الهدنة في الليلة الماضية الى المنطقة الاردنية قرب قرية نحالين واشتبكت مع دورية اردنية وقد استمر تبادل اطلاق النار ١٥ دقيقة واصيب احد افراد الدورية الاردنية بجراح وقد عاد الاسرائيليون بعد هذا الى منطقتهم وجاء من دمشق انه من المتوقع ان يزور الجنرال بانيكة كبير المراقبين في الهدنة في فلسطين العاصمة السورية خلال الاسبوع الحالي لاجراء محادثات حول تطبيق اتفاقية الهدنة وتعزيز جهاز الرقابة بين سوريا واسرائيل .

—

بغداد : يؤخذ من انباء الصحف ان الامير عبد الاله ولي العهد سيزور تركيا في الشهر القادم لتفقد صحة ابن عمه الملك طلال ولن تكون للزيارة اية صبغة رسمية .

—

القاهرة : تقرر ايفاد بعثة مصرية برئاسة مدير الادارة الاقتصادية في وزارة الخارجية لمفاوضة السلطات الالمانية في تجديد الاتفاق التجاري بين مصر والمانية الغربية وقد مد اجل الاتفاق القديم شهرين الى حين ابرام الاتفاق الجديد .

معقل النور يا سعود !..

« القصيدة المرفوعة الى جلالة الملك المعظم الأستاذ صلاح الأسير نائب رئيس جمعية أهل القلم في لبنان »

معقل النور والرجاء الوحيد ... أطاب في روضك الظليل قصيدي
كلما جئت النقيك رأيت الحق ... في مقول ورأي سديد
حاضن القبلتين ، في بردك ... الطهر المصفى ازدهى على جود
فخر العرب يا مليكي فأنت ... المجتبى فوقهم لمجد وطيد
ينهضوا للاباء في وثبة العزم وللثأر في انتفاض الأسود
نحن لولاك أمة في انهيار تتلوى محمومة في الوجود

°.°

قد منحت العراق حبك والشام وأرض الأقصى وأرز الخلود
وحبوت النيل الحبيب التفاتاً ... فجرى هانئ المنى في الصعيد
يا مليكي لولاك ما شاع في الشعر دجاء ولا ازدهى يوم عيد
ترك الدهر في بلادك طملا ... عهدته روى الخيال الشرود
يوم درب الوجود ليل وخر الوحي يندى على الصباح الوليد
ههنا ترقب الشروق ونهدى ... للورى باقة الشعاع البديد
يا لمغناك لا تعيه حدود ... يمحى في الرمال لون الحدود

°.°

خط عبدالعزيز وحدتنا الكبرى وها أنت راية التوحيد
تجمع الشمل ، تحزم الأمر ترقى بالمروآت في الربى والنجود
ولك الجحفل الذي لا يبالي ... وقمة الخطب واحتضار العبيد
مرسل الصوت ... قد سمعنا نداء ... أمة العرب بالجراحات جودي
والبسي المجد في الحياة رداءاً ... واعتلي قمة الجهاد العنيد
واستردي العز السليب وعودي عودة الروح يوم شق اللحود

°.°

طولي وقفق على منبر الحق وميسي على حروف النشيد
فالرمال السمراء رغمها البعث فراحت تهفو ليوم جديد
أو مأ الصبح ... فاستفقنا على الصوت قوياً يهز صرعى الجمود
سر فركب الحياة ركبك يمضي بالملايين نحو نصر أكيد
يا مليكي يا قبلة الغار مضفوراً على جبهة وخفق بنود
موعد أنت للنشور فمرنا ... تلق منا الشهيد بعد الشهيد
كلما أظلم الزمان رأينا ... شعلة النور قبسة من سعود

صلاح الأسير

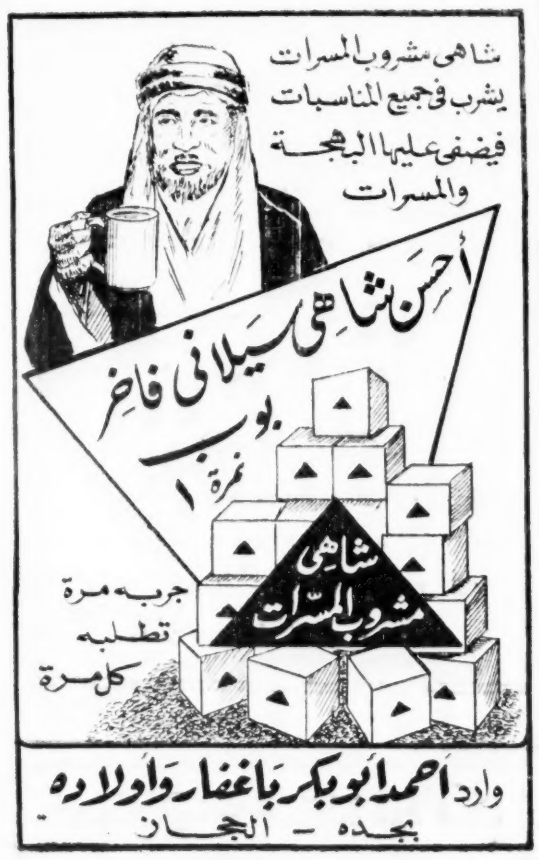

برنامج الاذاعة

البرنامج العربى

الثلاثاء ٢٨/١٠/٣٧٣

الاذاعة الصباحية

١٢/٠٠ السلام الوطنى القرآن الكريم من سورتى (المزمل والقيامة) سيد محمد النقشبندى ١٢/٣٠ نشرة الأخبار الأولى ١٢/٤٠ قراءة برنامج اليوم ١٢/٤٥ حديث الصباح عبدالمنعم النمر ١٢/٥٥ موسيقى .

اذاعة الظهر

٨/٠٠ السلام الوطنى « كتب هذا الاسبوع » بقلم وليد الدجانى ٨/١٠ موسيقى ٨/١٥ نشرة الاخبار الثانية .

الاذاعة المسائية الاولى

١٢/٤٥ السلام الوطنى القرآن الكريم من سورة (الواقعة) عبدالباسط محمد عبدالصمد ١/٥ (حديث المكتب) أحمد عبدالغفور عطار ١/١ موسيقى ١/٢٠ نشرة الاخبار الثالثة ١/٣٠ ذان العشاء .

الاذاعة المسائية الثانية

٢/١٥ السلام الوطنى القرآن الكريم من سورة (آل عمران) محمود أبو ستة ابراهيم ٢/٤٥ (حديث الاخلاق والتربية) محمد عبدالغنى يونس ٢/٥٥ موسيقى ٣/٠٠ نشرة الأخبار الرابعة .

البرنامج الاردى

الثلاثاء ٢٨/١٠/٣٧٣

١/٠٠ السلام الوطنى ١/٢ القرآن الكريم تلاوة عبد الصمد هدا ١/١٧ حديث دين السلام عبدالحميد الخطيب ١/٢٨ موسيقى ١/٣٠ نشرة الاخبار .

البرنامج الاندونيسى

الثلاثاء ٢٨/١٠/٣٧٣

٢/٠٠ السلام الوطنى ٢/٢ القرآن الكريم تلاوة عباس مفادى ٢/١٧ حديث العدالة الاجتماعية فى الاسلام سيد قطب ٢/٢٨ موسيقى ٢/٣٠ نشرة الأخبار .

من تاريخنا؟

الدكتور

امين تركستانى

يعلن للجمهور الكريم انه قد نقل عيادته امام دار الايتام خلف مستشفى جياد فى عيادة الدكتور فؤاد ابو غزاله سابقا ويرجو مراجعته بها

جلالة الملك المعظم

يواصل رحلته فى المنطقة الجنوبية

استقبال جلالته بكل حفاوة فى جميع الجهات

من مندوب الاذاعة فى ٢٧/١٠/٧٣

بدأ اليوم الخامس من أيام الرحلة الملكية الكريمة الى الجنوب فى تمام الساعة الحادية عشر من صباح هذا اليوم الأحد ٢٦/١٠/٧٣ حيث تحرك ركاب حضرة صاحب الجلالة الملك المعظم من المخيم الملكى بشطاب وهو موضع فى طريق الافلاج وقصد الركب العالى الافلاج واخذت السيارة الملكيه تشق طريقها فى الصحراء وكان الاعراب يقفون على مسافات متقاربة وبأيديهم مباخر العود ودلال القهوة العربية وكان حفظه الله ورعاه يتفضل بالوقوف أمامهم ويتناول القهوة العربية ويخلع عليهم الهبات والعطايا وهكذا حتى وصل الموكب الملكى الكريم قرية الدليلة قاعدة الافلاج فتفضل العاهل المفدى حفظه الله وابقاه فنزل بالسرادق الفخم الذى اقامه امير البلدة احتفاء بمقدم العاهل العربى الكريم سعود الأول اطال الله عمره وما أن ترجل جلالته من السيارة حتى عزفت ثلة من الجنود السلام الملكى وأخذ أهالى الافلاج يهتفون بحياة جلالته وبعد ان استقر المقام بجلالته بدأ الخطباء يخطبون بين يدى جلالته لالقاء كلمات الترحيب وبعد ذلك أديرت القهوة العربية ثم تفضل جلالة الملك المعظم فانتقل اعزه الله الى السرادق الثانى حيث وضعت على ارضه موائد الشاى ومن خلف جلالته اصحاب السمو الامراء ومستشارو جلالته وبعض رؤساء الدواوين وافراد الحاشية وبعد الانتهاء من ذلك عاد طويل العمر الى السرادق الأول

حيث استراح جلالته قليلا وتناول القهوة العربية ثم غادر حفظه الله مكان الاستقبال مودعا بكل معانى الفرحة والاستبشار بقدوم جلالته الميمون وقصد حفظه الله بعد ذلك السرادقات الفخمة الذى اقامها أهالى الافلاج حيا بجلالة الملك المعظم وما ان وصل جلالته الى هناك حتى عزفت فرقة من جنود الحرس الملكى السلام الملكى وبعد أن استقر المقام بجلالته اديرت القهوة العربية ثم تعاقب الخطباء فالقوا كلمات مناسبة أشادوا فيها بما لطويل العمر من أياد بيضاء على شعبه العزيز عليه ثم اخذ الرجال الشجعان من أهالى الافلاج يعرضون امام السرادق وازداد حماسهم عندما كان جلالته يحييهم بعبارات عربية حماسية وهنا تناول بعض أصحاب السمو الامراء السيوف وتوسطوا المعرضين وأخذوا يعرضون العرضة العربية ثم بدأوا يتقدمون نحو جلالة العاهل العظيم فنهض جلالته ممسكا بسيفه وتوسط العارضين فازداد حماسا على حماسهم وارتفعت أصوات الاهالى بالاهازيج العربية ثم عاد جلالته ومن خلفه الامراء الى السرادق حيث استراحوا قليلا ثم تفضل حضرة صاحب الجلالة فانتقل الى السرادق الثانى الذى صفت فيه موائد الشاى وانتقل فى معيته أصحاب السمو الامراء والمستشارون وأفراد الحاشية وبعد الانتهاء من ذلك غادر جلالته مكان الاحتفال قاصداً المخيم الملكى وقد ودع جلالته من قبل الاهالى اجمل توديع حفظ الله جلالة مولانا الملك المعظم آمين .

تحرك الركاب الملكى العالى فى تمام الساعة العاشرة والنصف عصر هذا اليوم الأحد من المخيم الملكى قاصداً العيون فى مقاطعة الأفلاج التى تمد هذه المقاطعة بالماء العذب فتسقى بساتينها الممتلئة بالنخيل وبعض أنواع الفاكهة ويجرى الماء من هذه العيون من مجارى غزيرة حتى يصل الى المدينة وبساتينها وأكبر هذه العيون عين الرايس ويبلغ طولها كيلو متر وعرضها نصف كيلو متر اما عمقها فلم يعرف له قرار حتى الآن وعلى هذا يمكن ان تسمى بحيرة وقد حرص حضرة صاحب الجلالة الملك المعظم على اصلاح هذه الأراضى لاسعاد أهل بلدة الافلاج فأصدر أمره الكريم على الشيخ النشمى الذى احضر الآلات الجبارة لتنظيم المجارى وتوسيعها وهكذا نجد فى كل قرية وفى كل مدينة يحل بها جلالته الاصلاحات الواسعة التى حرص ولايزال يحرص جلالته على تنفيذ مشاريعها حتى يكفل حفظه الله السعادة العامة لشعبه الوفى المتفانى فى خدمة جلالته والمخلص لجلالته الحب والولاء وبعد ان افتتح جلالته عين الرامى باسم الله وعلى بركة الله تحرك الركاب العالى فى تمام الساعة الثانية عشرة الاربعا قاصداً منزل امير البلد محمد بن زعير حيث ادى صلاة المغرب هناك وتناول طعام العشاء وكان فى معية جلالته بعض اصحاب السمو الأمراء ومستشارو جلالته وبعض رؤساء الدواوين وقد استقبل جلالته عند وصوله منزل الأمير الشيخ محمد بن زعير أمير المقاطعة وكبار رجال المقاطعة وجمع غفير من أهل البلدة وعند وصوله عزفت فرقة من جنود الحرس الملكى واخذ الأهالى يهتفون بحياة العاهل المفدى وبعد أن تناول جلالته طعام العشاء والقهوة العربية غادر جلالته منزل الأمير مودعاً بمثل ما استقبل به جلالته من حفاوة واجلال هذا وقد قصد الموكب الملكى الكريم السبح حيث أقام الأهالى هناك حفلا رائعاً لجلالته بمناسبة تشريف جلالته لهذه المقاطعة فمن أقواس النصر الى مظاهر الزينة والسرادقات الفخمة التى أقيمت خصيصاً لاستقبال جلالته ولما وصل الموكب الملكى الى مكان الاحتفال اخذ الأهالى يهزجون بأهازيج الفرحة والترحيب بمقدم جلالته وبعد أن استراح قليلا وتناول القهوة حفظه الله تفضل فأنتقل الى مائدة الشاى وبعد ذلك غادر جلالته مكان الحفل مودعا من قبل الأهالى وداعا حماسياً وقصد الموكب الملكى الكريم المخيم وهكذا ينتهى هذا اليوم الخامس من أيام الرحلة الملكية .

حفظ الله جلالة الملك وأمده بعونه وتوفيقه وأطال فى عمر جلالته وابقاه ذخراً للعرب والمسلمين آمين .

قدوم سمو الامير فيصل ولى العهد المعظم ونائب رئيس مجلس الوزراء من الرياض الى الطائف

قبل أن يتحرك ركاب حضرة صاحب السمو الملكى الأمير فيصل ولى العهد المعظم ونائب رئيس مجلس الوزراء من الرياض الى الطائف توجه سموه مساء ليلة سفره - الأحد - الى دار صاحب السمو الملكى الأمير عبدالله بن عبدالرحمن فتشرف سموه بالسلام عليه وتوديعه بمناسبة سفره ، وفى الساعة الثانية عشرة من صباح يوم أمس - الأثنين - استقل سموه الطائرة الملكية متوجهاً الى الطائف وكان فى توديع سموه اصحاب السمو الأمراء وكبار رجالات الدولة والموظفين والأعيان وقد وصل سموه الى الطائف فى تمام الساعة الثانية صباحا فاستقبل فى مطار الحوية استقبالا يليق بمقام سموه حفظه الله فى الحل والترحال .

الامير

فيصل بن سعد

وصل الى الطائف قادماً من الرياض فى يوم أمس الأمير فيصل بن سعد وقد استقبل بكل حفاوة فنرحب به .

الامير

سعد بن فهد بن سعد

وصل الى الطائف قادما من الرياض الأمير سعد بن فهد سعد وقد استقبل بكل حفاوة فنرحب به .

معالى الشيخ

محمد سرور الصبان

وصل الى الطائف قادما من الرياض فى معية سمو الأمير فيصل صباح يوم أمس الاثنين معالى وزير الدولة الشيخ محمد سرور الصبان مستشار جلالة الملك وكان معاليه قد قضى بضعة شهور بالرياض منذ افتتاح الدورة الأولى لمجلس الوزراء واستقبل استقبالا لائقا فنرحب بقدومه .

سعادة الشيخ

حمزة المرزوقى

قدم الى الطائف من الرياض فى يوم أمس - الاثنين - سعادة الشيخ حمزة المرزوقى الأمين العام لمجلس الوزراء فنرحب بقدومه .

رئيس مكتب العمل والعمال

وصل الى جدة قادما من الرياض فى يوم أمس الاثنين الشيخ عبدالعزيز بن معمر رئيس مكتب العمل والعمال فنرحب به .

سمو الأمير محمد بن عبدالعزيز

وصل الى الطائف فى طريقه الى جدة قادماً من الرياض فى يوم أمس صاحب السمو الملكى

الأمير محمد بن عبدالعزيز وقد استقبل بكل حفاوة فرحباً بقدوم سموه .

سمو الامير

فهد بن عبدالعزيز

وصل الى جدة قادماً من الرياض فى يوم أمس الاثنين صاحب السمو الملكى الأمير فهد بن عبدالعزيز وزير المعارف وقد استقبل بكل حفاوة فنرحب بقدومه .

سعادة الشيخ

عبدالعزيز العبدالله السليمان

سافر الى بيروت فى يوم أول أمس بطريق الجو سعادة الشيخ عبدالعزيز العبدالله السليمان وكيل وزارة المالية المساعد للمشاريع العمرانية والشركات رافقته السلامة .

فقد استمارة سيارة

يعلن السيد طاهر غمرى أنه قد فقد استمارة سيارته الماركى موديل ٤٧ فعلى كل من يجدها يسلمها له وله مكافأة.

تبرعات لصندوق البر

تلقت هيئة صندوق البر من أعضاء جمعية رعاية الأيتام السعوديين بسوريا وموظفى السفارة السعودية بواسطة الأستاذ فهد المبارك التبرعات الآتية :

ليره سورية

٥٠٠ السفير عبدالعزيز بن زيد
١٠٠ صالح بن صالح مائة ريال سنويا
١٠٠ عبدالعزيز بن راشد «
١٠٠ عبد الفتاح ياسين «
١٠٠ محمد ازين «
١٠٠ عبد الله بن رشيد «
١٠٠ فهد المبارك

١١٠٠ عنها ريال عربى

١١٦٠

والهيئة تشكر المتبرعين على تبرعاتهم وشعورهم الانسانى وترجو لهم أجزل الأجر .

قوافل الحجاج الى المدينة

(من المشرف على الحج والاذاعة)

سافرت القافلة السابعة من الحجاج الى المدينة يوم الاحد ٢٦ الجارى وعددها ٥٦٥ حاجا وبهذا يكون مجموع الزائرين منهم ٨١٠٠ حاجا .

الشيخ

خلف الحسينى

قدم من الرياض فى يوم أمس الأثنين الشيخ خلف الحسينى من الخبراء فى مجلس الوزراء فنرحب بقدومه .

الشيخ

صالح العباد

وصل الى الطائف قادما من الرياض فى يوم أمس الأثنين الشيخ صالح العباد رئيس مكتب برقيات سمو ولى العهد المعظم فنرحب به .

رئيس التحرير

وصل الى الطائف قادما من الرياض فى يوم أمس - الاثنين - الاستاذ عبدالله عريف رئيس تحرير هذه الصحيفة ، وكان قد سافر الى الخرج لحضور احتفال افتتاح المصانع العسكرية .

اليوم والأيام التالية

أكبر معرض ثقافى بمكة - والطائف

تقيمه مكتبة الثقافة بمكة بباب السلام وفرعها باجياد وفرعها بالطائف حيث تقدم أحدث ما انتجته المطابع فى البلاد العربية فى مختلف الفنون والآداب والعلوم .

وقائمة المحتويات ترسل لمن يطلبها مجانا

PHILIPS مكبرات الصوت الممتازة تجدوها بارخص الاسعار لدي متعهدى فلبس بالمملكة السعودية

أسعار العملة

قرش	ريال	
	٤٠	الجنيه السعودي
١١	٣٦	الجنيه الافرنجي
٢٠	٩	الجنيه المصري
٩	١٠	الجنيه الاسترليني
٥ـ	١٠	الدينار العراقي
٥ـ	٧	مائة الروبية الباكستانية
١٦ـ	٧٦	مائة الروبية الهنديه
١٦ـ	٣	الدولار الامريكي
١٦ـ	٩	الدينار الاردني
٢	١	الليرة السورية
٤	١	الليرة اللبنانية

كفرات نوروك الأمريكية

هل علمت بأنها من أجود وامتن الكفرات فى العالم ؟ لقد اثنى عليها كل من جربها فى هذه البلاد وخاصة فى السفريات البعيدة والطرق الوعرة والأعمال الشاقة - أسعارها لاتزاحم - تجدونها بمحلات وكيلها الدائم محمد عبد الله بامانع بمكة - وجدة - والرياض

مقاطعة

شركة الادوية والمواد الكيماوية الفرنسية

تعلن وزارة الأقتصاد أنه قد صدر الأمر العالى رقم ١١٥ فى ١٣٧٣/٧/٢٦ بحظر التعامل مع شركة الأدوية والمواد الكيماوية الفرنسية (MAPRI) واضافة أسمها بالقائمة السوداء

افتتاح مركز رعاية الامومة والطفولة

تعلن وزارة الصحة عن افتتاح مركز رعاية الأمومة والطفولة فى جدة فى « حى الكندرة » تستقبل طبيبة وممرضات هذا المركز الحوامل والأمهات والأطفال يومية من الساعة الثانية الى السابعة صباحا من كل يوم ما عدا يوم الجمعة .

في النقد

كتاب «مفيد الأنام ونور الظلام»

بقلم
علي شنوى

كنت اسمع من سنتين ببشرى لا زلت انتظرها بفارغ الصبر وهي نبأ ظهور كتاب فى مناسك الحج على مذهب الامام المبجل « احمد بن محمد بن حنبل » لفضيلة الشيخ «عبدالله بن جاسر» وكنت مسرورا جدا لهذه البشرى وهذا النبأ ، لاني مؤمن ان هذا الكتاب الذى قد تناوله بالبحث والكتابة رجل العلم والفقه والدين والتصنف بدقة البحث واستنباط المسائل الدقيقة والصبر على القراءة مهما كانت طويلة ، ومحبة المراجعة والاستفادة والرجوع فى المناقشة مع من كان بيده الحق .

كل هذا كان يزيد فى سرورى بهذا الكتاب والتشوف والتطلع لظهوره ؛ ومتيقن انه سيكون عمدة لمتفقى مذهب الامام « احمد » فى مناسكهم وسيكون الوحيد فى باب التجديد اذ نحن فى عصر السرعة وعصر الأختصار والاقتصار خصوصا وقد كثرت الشواغل وتكاسلت الهم .

وقد هجر الناس والقراءة فى الكتب المطولة سواء أ كانت مناسك او خلافها .

ولا سيما الكتب التى تضم بين دفتيها خلافا وجدلا وراجحا ومرجوحا وما الى ذلك .

وها هي البشرى قد صحت ، والامنية قد تحققت فظهر الكتاب حافلا بالمواضيع النادرة والادعية المأثورة من كل ما يتطلبه الحاج فى مناسكه ، وما يحتاجه من اسماء الاماكن المشهورة من المشاعر ، وما يدور حول فضيلة من فضائل الحج ، سواء كانت صحيحة أو ضعيفة .

وقد تضاءل سرورى وذهب فرحي حينما قرأت الكتاب فوجدته ينقل الخلاف والجدل بقصة من كتب المتقدمين من الحنابلة ، كالمجرد للقاضي « أبى يعلى » والمغنى ، والشرح والفروع والانصاف ، والخلاف الكبير ، والاقناع والمنتهي ، والحواشى عليها . وغيرها مما قد لا يخرج القارىء منها بنتيجة ملموسة .

وقد يصرح بالقائل للخلاف كعادة المصنفين الاكابر فى عزو المقالات الى اهلها خروجا من تبعتها صحة وضعفا . وقد اسماه : (مفيد الانام ونور الظلام لحج بيت الله الحرام) . ولاشك أنه اسم قد طابق مسماه - ان شاء الله - لولا ماذكرناه من كثرة الخلاف وتطويله ، فإنهما قد يعكران النور قليلا . . .

ذكر فضيلته ص١٨ فى مقدمة الكتاب انه سيرجح من الاقوال ماصح دليله ، وهذا القول يلتزمه كل عالم منصف ومتضلع بالايمان والتقوى ، لان الله تعالى جعل من شرط الايمان رد المسائل المتنازع فيها الى كتابه وسنة رسوله صلى الله عليه وسلم . قال تعالى : [فإن تنازعتم فى شيء فردوه الى الله ورسوله ان كنتم تؤمنون بالله واليوم الآخر] الآية . غير ان فضيلته نسى فخالف ذلك فى مسألة الحج على الحنابلة ، والتشرح والفروع من اسقط الفرض ان الحج يكون فى حقه فرض كفاية . ومع ان هذا القول قد خالف فيه كثير من الحنابلة ، بل كثير من الفقهاء ولا دليل عليه ، فقد نصره واورد الاقوال الطويله عليه .

ولا يخفى ان الدليل الصحيح مع من قال بنفل الحج على من أسقط الفرض لقوله صلى الله عليه وسلم الذى سأله : افى كل عام يجب الحج ؟ فقال صلى الله عليه وسلم : « لا ولو قلت نعم لوجبت » ولم يقل انه يجب ان يعزم الانسان عليه ، اذ فرض الكفاية يجب العزم ولو تركه الناس لأثموا . وقال صلى الله عليه وسلم لنسائه فى حجة الوداع : « هذه ثم ظهور الحصر » ولم يقل : اعزمن على الحج مرة ثانية .

وقد قال صاحب الآداب : ان قول من يقول ان الحج فرض كفاية على من أسقط فريضة الاسلام هو خلاف ظاهر كلام الاصحاب ، وقد نصوا على ان للوالد ان يمنع ولده من الاحرام بنفل الحج . فظاهره انه يكون فى حق من لم يجب عليه عيناً نفلا .

قلت : وقد ذكر بعض الشافعية ان الحج فى حق من لم يجب عليه عيناً له جهتان فرض كفاية من حيث احياء الكعبة المشرفة . . . وتطوع من حيث كونه غير واجب عليه . ولعل هذا مراد صاحب الاقناع والمنتهى ، لكن الصحيح ان الحج على من اسقط الفرض تطوع اذ لو كان فرض كفاية لاثم الناس بتركه كما تقدم . ويدخل فى الاثم حتى الصغار والمماليك وهما بلا شك غير داخلين تحت الامر بالحج اصلا بدليل ان للسيد تحليل عبده ولولى الصغير تحليله ، فظهر انه نفل . .

وقال فى ص ٢٤ : وقال شيخ الاسلام : الحج واجب على الفور عند اكثر العلماء » اه . ثم قال فان قيل : لو كان واجباً على الفور لم يؤخر النبى صلى الله عليه وسلم الحج ثم أجاب عن هذا السؤال بأجوبة نقلها عن بعض العلماء لكنه لم يرتضها . وقال الصحيح ان الحج فرض سنة تسع وان آية فرضه قول الله تعالى : (ولله على الناس حج البيت) وهي نزلت عام الوفود وانه صلى الله عليه وسلم لم يؤخر الحج بعد فرضه عاماً واحداً الخ .

أقول : لا أدرى كيف فات فضيلته ان الحج اذا فرض سنة تسع وهو الصحيح فقد جاء الحج بعد فرضيته وسواء قلنا فرض فى اولها أو آخرها المطلوب انه لم يحج فى ذلك العام بل أخره الى العام الذى يليه وهو سنة العشر وليس هذا الا تأخيرا عن الفورية فما الجواب ؟!

الجواب هو مما ذكره ابن القيم رحمه الله ان النبي صلى الله عليه وسلم أخر الحج سنة التسع ليستقبل وفود العرب ، فيدعوهم الى الاسلام ويكون اسلامهم سبباً لاسلام من وراءهم من العرب ، ودعوة رجل واحد الى الاسلام حتى يدخل فيه اهم من الحج والزم اذ الدعوة الى الله تعالى هي اول واجب على العبد . وايضاً فان الحج قبل نزول سورة براءة وقراءتها على سنة التسع كان فيه اختلاط بين المسلمين والمشركين وكان الناس يطوفون عراة فاستناب صلى الله عليه وسلم « ابا بكر » عام التسع ثم اردفه « بعلي بن ابي طالب » ليقرأ السورة على الناس فيمتنع المشركون من الحج ويستتر العراة فى الطواف وليكون ذلك تمهيداً لحجته صلى الله عليه وسلم سنة العشر .

(يتبع)

من وزارة المالية للعموم

تعلن وزارة المالية العموم انه بناء على التفاهم الذى تم بين مؤسسة النقد العربى السعودى وبنك الدور الباكستانى فقد اصبح لدى المؤسسة رصيد وافر من العملة الباكستانية ويمكن للموردين الى المملكة العربية السعودية ان يوردوا بضائع باكستانية تدفع قيمتها بالعملة الباكستانية بدون قيد او شرط وان مؤسسة النقد السعودى مستعدة لبيع حوالات على الباكستان بالعملة الباكستانية الى البنوك المحلية ، والبنوك بدورها تسد التجار الموردين بحاجتهم بنفس هذه العملة ، وكل تاجر يصادف صعوبة فى الحصول على تحويل كهذا عليه مراجعة مؤسسة النقد السعودي بجده ليتسهل ذلك له .

الى هواة جمع الطوابع !

وردت للمهندس محسن بهجت حلال بسوق اللل مجموعات كاملة ثمينة من الطوابع المختلفة قديمة وحديثة مما صدرت فى مختلف المناسبات التاريخية سارعوا لحجز طلباتكم لتكملوا مجموعاتكم

تبرعات

لمدرسة التهذيب بالمدينة

قائمة الشرف الاولى

شرعت ادارة مدرسة التهذيب الخيرية فى تشييد دارها الجديدة فى طريق مسجد قباء فاستصرخت الهمم واستنهضت مروءة أهل الغيرة والكرم من مواطنينا الاعزاء وغيرهم من أهل الأريحية والعطف فلبى هذه الصرخة الأنسانية حضرات الأماجد الآتية اسماؤهم داعين لهم بمزيد المثوبة والأجر مقدمين لهم خالص الدعاء والشكر راجين أن يكونوا قدوة حسنة للمحسنين والمحسنات السارعين الى الخيرات : —

ريالا

١٠٠٠ سعادة الشيخ محمد بن لادن القائم باعمال عمارة الحرم النبوى بواسطة وكيله الشيخ صالح القزاز

٥٠٠ سعادة ابراهيم يوسف زينل وأهل الخير بواسطته كراتشى باكستان

٥٠٠ سعادة الشيخ محمد ابو بكر باشب باشا . بجدة

١٠٠ الشيخ ابراهيم عبدالله الجفالى وشركاه . بجدة

١٠٠ سعادة الشيخ محمد عبده شكرى سباتو المقاول . بجدة

٥٠٠ معالى السيد عمر بهاء الدين الأميرى وزير سوريا المفوض بباكستان سابقاً

كانت جى شكرنا موفوراً للحضرات المتبرعين الشجعين لها الآتية اسماؤهم

ريال

٢٠٠ من المدير العام للبنك الأهلى التجارى بجدة سعادة الشيخ سالم باعفوظ

١٠٠ سعادة الشيخ ابراهيم يوسف زينل باكستان

١٠٠ حسن أبو العلا مدير الوقود بالمالية بجدة

٣٠ الشيخ محمد نور شكار . بجدة

ربية هندية

٢٠١ حضور عالى ماجى صاحبه شاه بيكو « بالهند » تبرعا لبناء الدار الجديدة

٢٠١ حضور عالى جاه سدكار عالى رادهن بور

٢٠١ حضور عالى بى

١٥١ جناب ودونو صاحب

المحكمة الشرعية بالطائف

تعلن للعموم بأنه قد جرى لديها مرافعة بين عيضه بن حسن السالمى وعبد الله بن منصور السالمى فى المحدودات الموضحة ادناه وهى ركيب الصبيخة وركيب ام لاتبة ونصف ركيب الصبيب وركيب سد الناضى وركيب المعمرة والبستان المسمى سد عوض والدار الكائنة بها ويحد ركيب الصبيخة شرقا مسيل السيل وغرباً الفضاء وشاما وقف عطية بن مطر ويمناً الفضاء ومسيل السيل ويحد ركيب ام الاتبة شرقا مسيل السيل وغرباً السيل السالك وشاما ركيب الصبيب ويمناً ورثة ناصر ومنصور ويحد نصف ركيب الصبيب وشرقا مسيل السيل وغرباً الفضاء ملك ورثة ناصر ويمناً ركيب ام الاتبة ويحد ركيب سد القاضى شرقا السيل السالك وغرباً ملك ورثة على قديماً وحديثاً ملك محمد بن ناصر وشاما ملك ورثة ناصر ويمناً ركيب المعمرة ملك ورثة منصور . ويحد ركيب المعمرة شرقا الفضاء والمقبرة وغرباً ملك ورثة ناصر وشاما ملك محمد بن ناصر ويمناً فوح الجرين . ويحد البستان المسمى سد عوض شرقا السيل السالك وغرباً وقف دخيل الله وشاما ملك ورثة على قديما وحديثاً ملك محمد ناصر ويمنا الفضاء . ويحد الدار شرقا الفضاء وغربا الخرابة المجاورة بين ورثة منصور وورثة ناصر وشاما ملك ورثة على قديما وحديثا ملك محمد ناصر ويمنا الخرابة ملك ورثة دخيل الله بن مساعد والواقع ذلك كله فى بلاد بنى سالم من ضواحى الطائف فعلى من له معارضة فى المحدودات المذكورة فليتقدم الى المحكمة لمدة شهر من تاريخ نشر الاعلان .

مسترحين عطف جلالة مولانا الملك سعود المعظم وأن يكون لهذه المؤسسة المتواضعة نصيب وافر من عطفه وتفجيعه فى تشييد دارها كما نرجو من أفراد الأسرة المالكة المؤازرة والمناصرة خصوصاً سمو ولى العهد المعظم وسمو الأمير فهد وزير المعارف وفق الله الجميع لما فيه خير البلاد والعباد : —

إدارة مدرسة التهذيب الخيرية بالمدينة المنورة

سمن « البقرة » الممتاز باعشن

« شاهي أبوجبل » نمرة واحدة باعشن

فنجان « شاهي أبو أذن » باعشن

صابون « أبو عنز الممتاز » باعشن

صابون « بالمؤليف » أخضر باعشن

« سكر قوالب النحلة مكرر أبو لمعتين » باعشن

« كبريت الكورة » ٦٠ عود كبير الحق باعشن

ضمان

إقرأ هذا بكل عناية

نضمن ان كل بضاعة يجدها المشتري غير ممتازة يحق له استرجاع القيمة فورا ان هذا الضمان غير مقيد بزمان ومكان فهو على الدوام

وارد
محمد صالح بن علي باعشن بجدة

(الراديو الضاحك)

بسعر ١٠٠ ريال

هو جهاز فيلبس الشعبي الذى يتحدى الجميع فى قوة صوته وجمال شكله

موجود بجميع محلات فيلبس

محلات
موسى على لنقا

يسرها بأن تقدم لاصحاب السيارات والورش الفنية . بويات للسيارات من أشهر مصانع الدنمارك ذات ألوان جذابة . زيوت مكائن . زيوت فرامل . تينر . شحوم . ألواح صنفرة . جلود تمسيح .

اسعارنا جداً معربة

مكة - شارع القشاشية وشارع عون
جدة - باب مكة

مناقشات أدبية

كلا .. ليس هـــــــــــذا شعراً ..

— ١ —

نشرت هذه الصحيفة الغراء ، كلمة للاديب الفاضل (عبدالسلام الساسي) رداً على ماسبق ان نشرته لي من تساؤل وتعليق ؛ على قصيدة الاستاذ الدكتور (بشر فارس) المنشورة بمجلة الأديب البيروتية تحت عنوان (صبايا وشيوخ) .

وخلاصة كلام الكاتب المذكور ان الدكتور (فارس) من كبار الأدباء والشعراء . وأن مستواه الأدبي نثراً كان أو شعراً من المستويات الممتازة الكبيرة ، التي لايصح لكاتب من الكتاب ، أو ناقد من النقاد تناولها بالنقد والتعقيب !!... ومع تقديري واعجابي بمركز (فارس) الثقافي؛ واعترافي بتمكنه من الادب العربي وتضلعه فيه ، وخدمته له في شتى الميادين ، فان ذلك لايمنع أو يتعارض مع نقدنا لكلامه المنظوم منه والمنثور ، والاشارة الى مواطن الضعف فيه صغيرة كانت أو كبيرة قليلة كانت أو كثيرة . وهذه قاعدة عامة يخضع لهـــا جميع الأدباء والشعراء في كافة العصور والاجيال

وعلى ذلك فان من حق ومن حق غيري من الناقدين التعرض للدكتور فارس ، وغيره من الادباء والشعراء بالمناقشة والمحاسبة ، على ما ينشرون من آراء وأفكار ، على الا يتعدى ذلك أو يتجاوز مقاييس رد (النقد) النزيه الباني

فهل تراني بعيد (عبدالسلام) متجنياً ـ كما رميتني بذلك ـ حينما أعلنت في صراحة وأدب عدم فهمي لتلك (القصيدة) وعدم استساغتي لما تحمله من غموض ، وتزخر به من إبهام !!... لقد قرأت هذه القصيدة ـ علم الله ـ مثنى وثلاث ورباع لكي أعثر على معنى من المعاني ؛ أو فكر من الافكار ؛ فكانت النتيجة مدعاة للسخرية والضحك ، لانني كلما امعنت في قراءتها ، كلما ازددت حيرة واضطراباً ! حتى شككت في عقلي وفي مدى فهمه للامور . فسعيت ـ لقطع الشك باليقين ـ الى مكتبتي المتواضعة وتناولت ديوان الشاعر الخالد على محمود طه ـ وهو كما تعلم من كبار مؤسسي مدرسة الشعر الحديث ـ وأخذت اقرأ وأطالع ؛ فحمدت الله على أن عقلي لايزال بخير من حيث الفهم والادراك ! وألفيت مسئوليـــة ماوقعت فيه من حيرة ، وما تورطت فيه من تبلبل على عاتق القصيدة إياها ان صح هذا التعبير !

أما من ناحية تذوقي للشعر العربي ـ وقد تطرق اليها الكاتب الفاضل في كلمته التي نحن بصددها ـ ـ فاني ـ ولا فخر ـ من هواة الشعر ورواته ، ولي محاولات متواضعة في قرضه ونظمه .

هذا ولازلت عند رأيي السابق من أن قصيدة (صبايا وشيوخ) يكتنفها الغموض والابهام من البيت الأول حتى الاخير . وأنها لارأس لهـــا ولا ذيل كما يعبر الغربيون ! وياحبذا لو تفضل الأديب (عبدالسلام) أو غيره من أنصار مثل هذا الشعر بشرحها وتفسيرها ، ان استطاعوا الى ذلك سبيلا !

اذا الشعر لم يهززك عند سماعه
فليس خليقاً أن يقال له شعر

جدة ـ المبارك الخضر

— ٢ —

قرأت ما كتبـــه الأستاذ عبد السلام الســـاسي رداً على كلمة الخضر المبارك حول قصيدة (صبايا وشيوخ) للدكتور بشر فارس ؛ وبما أنني من الذين لم يفهموا معنى القصيـــدة وددت لو كان رد الاستاذ الساسي شرحاً للقصيدة ليكشف لنا ما عمي علينا من معانيها ؛ ولكن لم أجد في رده سوى رمي الكاتب بعدم فهم معاني القصيدة وعدم استساغتها وهو قول اعترف به الكاتب نفسه كما يعترف كل من لايفهم معنى القصيدة .

نعم نحن نعرف يا استاذ وغيرنا يعرف أن الدكتور بشراً شاعر مجيد وان « شعره شعر الحياة ـ لا شعر الحواة ـ وهو وحي حي خالد من أوحاء النفس الأنسانية الحساسة الشاعرة بالعظمة والقوة والاكبار » كما تقول . ولكن نحن لا نقول ان جميـــع شعر الدكتور بشر يسمى شعراً بل نقول ان لكل شاعر مجيـــد ـ ومنهم الدكتور بشر فارس ـ سقطات وهفوات فاذا فلا مانع من أن نعد قصيدة (صبايا وشيوخ) من سقطاته وحسب الشاعر أن يعد له من الشعر جيده ورديئه فهذا أبو الطيب المتنبي الشاعر يعلو في شعره فلا يجاريه مجار ثم ينحط أحياناً فلا يساوى أصغر شاعر . فليست رداءة قصيدة ـ صبايا وشيوخ ـ وغموض معناها حطاً في حق ناظمها ودليلا على رداءة شعره فهذا مما لايقوله من اطلع على شعر الدكتور بشر .

وأخيراً أقول والحق يقال : انني لم أفهم معنى القصيدة المذكورة ويظهر لي أنها من ـ معميات ـ الشعر الحديث . فحبذا لو تكرم الاستاذ الساسي فنصب نفســه أستاذاً وشرح لنا معاني القصيدة حتى يتبين لنا ما عمي علينـــا . وبعد لا يسعني الا ان أعـترف بفضل الأستاذ الساسي وأدبه .

مكة ـ علي حسن الصباري

البريد الادبي

انتاجنـــــــا ..

هأنذا مرة أخرى اعلق على مقال الاستاذ عبد العزيز الرفاعي فقد نشر في ـ كل اسبوع ـ الذي أودان تعنون كل يوم لا كل اسبوع لأن الاستاذ يكتب يوميات وليس اسبوعيات ، اقول نشر الاستاذ في يومياته تحت عنوان ـ أنتاجنا ـ ان كثيرا من المثقفين والمتأدبين الذين يطالبون بأن ينشر أدباؤنا أنتاجهم لا يقتنون ما يخرجه هؤلاء مع انه لا تنقصه الجودة واستشهد الأستاذ بدواوين الاستاذ القنديل واحب ان اقول للاستاذ عبدالعزيز ان المتأدبين والمثقفين لايعزفون عن انتاج أدبائنا لمجرد انه انتاج محلي كما يتبادر الى الاذهان ولا لأنهم كسالي لا يقرؤون كما يظن بدليل أنهم يقبلون على مايصلنا من المؤلفات الثقافيـة من الخارج ؛ ولكنهم يحجمون عن ذلك لأن مؤلفينا ـ سامحهم الله ـ اتخذوا التأليف تجارة فطفق الواحد منهم يعرض انتاجه بأضعاف تكاليفه ؛ وحتى لا أتهم بالمبالغة فيما قلت اضرب لكم مثلين يؤيدان ما أقول :

نشر الأستاذ العواد منذ ثلاثة أعوام كتابه « تأملات في الادب والحياة » وجعل ثمنه ٥ ريال .

نشر الاستاذ الشاعر القنديل دواوينه الثلاثة التي اشار اليها الاستاذ الرفاعي في كلمته وحدد شاعرنا قيمة كل ديوان من دواوينه بـ ٥ ريال من هذا يتضح ان مؤلفينا هم الذين يجنون على انتاجهم فاذا عرفت ان اغلبية القراء او المتأدبين لاموارد جارية لهم او انهم من ذوى الموارد القليلة تبين لنا انهم معذورون ويعلم الله انى حينما علمت ان الأستاذ القنديل سيطبع دواوينه الثلاثة سارعت الى السؤال عنها ثم اوصيت احدى المكاتب ان تحجز لي نسخة منها حين ظهورها ولكني عندما فوجئت بالثمن سحبت طلبي . وأقرأ منها على طريق الاعارة ومثلي كثيرون فحرام على هؤلاء ان يحرمونا من اقتناء انتاجهم وينحونا عن تشجيعهم برفع أسعار مؤلفاتهم ؟

عبد العزيز العوهلي

من وزارة المالية
الى المستوردين

تعلن وزارة المالية لعمـــوم المستوردين في المملكة العربية السعودية بان حكومة الجمهورية المصرية قد منعت دخول العملة المصرية البنكنوت الى مصر من المملكة العربية السعـودية ولتجنب كل من يحوزتهم الآن عملة مصرية في البلاد العربية السعودية أية خسارة فان الحكومة المصرية سوف تسمح بدخول الموجود من العملة المصرية بموجب رخصة تصدر من مؤسسة النقد العربي السعودي بجدة وان هذا السماح سيكون ساري المفعول حتى نهاية شهر الحجة ٣٧٣ فقط ولا يجوز تصدير شيء بعد ذلك اعتباراً من تاريخ هذا الاعلان وسيمنع منعاً باتا استيراد العملة المصرية البنكنوت الى المملكة العربية السعودية .

ونعلن كذلك بانه قد تم الاتفاق بين حكومة صاحب الجلالة وبين حكومة الجمهورية المصرية بجواز دفع قيمـــة مايستورد من البضائع المصرية الى المملكة العربية السعودية بالعملة المصرية بدون قيد او شرط وان مؤسسة النقد العربي السعودي مستعدة بان تبيع حوالات بالعملة المصرية الى البنوك المحلية التي ستمد التجـــار بالتحاويل المطلوبة بالعملة المصرية وكل من يصـــادف صعوبة في ذلك عليه مراجعة مؤسسة النقد العربي السعودي لتذليـــل الصعوبات له.

من مديرية الأمن العام
الى
اصحاب السيارات والسواقين

تعلن مديرية الأمن العام لكافة أصحاب السيارات والسائقين بأنه ممنوع منعاً باتاً تحميل السيارات فوق الحد المقرر لها سواء من الركاب أو من الحمولة وكل من يضبط من السائقين مخالفاً ذلك أو تقع بسبب كثرة الحمولة حوادث أنقلاب فسيغرم الخسائر عـــلاوة على العقوبة المفروضة في النظام

معروض للبيع

تعلن المحكمة الشرعية الكبرى بأن الدار الكائنة بمحلة المسفلة الواقعة خلف بركة ماجن أرضاً وبناء المشتملة على مساكن ودكاكين المحدودة شرقا الدكة النافذة وبها الواحة والأبواب وغربا الجبل وتمام الحدمنه ملك علي مطر وأخيه حسن مطر وتمام الحد منه ملك عبدالله كمكي وشاماً ملك عبدالحليم البقالي ويمناً ملك بشير الحزر لمملوكة لعبدالعزيز شلان بموجب صك صادر من المحكمة الشرعية الكبرى معروضة للبيع وكل من له رغبة فليراجع مأمور بيت المال بمكة لأبداء مزايدته والمزايدة المذكورة الى تاريخ ١٥ ذي القعدة عام ١٣٧٣هـ

مطلوب موظفين

يعلن مكتب المشاريع العمرانية بوزارة المالية بجدة انه توجد الوظائف الموضحة ادناه لدى شركة كوفكو . فعلى كل من يانس في نفسه الكفاءة من السعوديين ولديه المام باللغة الأنكليزية . عليه ان يراجع المكتب المذكور لاختياره وتعيينه اذا ثبتت كفاءته . في خلال مدة نصف شهر تبدأ من تاريخ ٢٥/١٠/١٣٧٣ وتنتهي بتاريخ ١٠/١١/١٣٧٣

محاسب مستودعات	٦٠٠ ريال
محاسب	٦٠٠ «
ميكانيكي	٥٠٠ «
مهندس فني	١٥٠٠ «

ATE
ثلاجات ا ت ى
فخر الصناعات الالمانية
تجدوها لدى متعهدي فيلبس بمكة والطائف

معروضه بيع مفروشات واثاث واواني

تعلن وزارة المالية للجمهور الكريم بأنه ابتداء من يوم السبت الموافق ٢ القعدة ١٣٧٣ سيباع بالمزاد العلني مفروشات واثاث وأواني في كل من ادارتي شئون الرياض بمكة وجدة ومالية الطائف فعلى من له رغبة في المزايده الحضور في الميعاد المحدد .

الصناديق الحديدية شب CHUBB
اقوى الخزائن الحديدية في العالم
تستعمل لدى البنوك العالمية في اقطار الارض الخمسة
متانة وقوة مع جمال الشكل ودقة التصميم
احجام مختلفة
كبيرة وصغيرة ومتوسطة
اصناف ممتازة واسعار رخيصة للغاية
تفضلوا بزيارة معارض الوكيل الوحيد بالمملكة العربية السعودية لمشاهدتها
محمد علي مغربي جدة ـ شارع الميناء

لاتهمل عينك
فان كمية بسيطة يومياً من غسول فالبتو
VALOPTO
تضمن لعينيك الوقاية والعلاج من الرمد واللحمية والالتهابات وكافة امراض العين
غسول العين (فالبتو) للدكتور داي ملك بلندن
يباع بكافة الصيدليات ومخازن الادوية
بعشر ريال ونصف الزجاجة
ويطلب من وكيله
حسين بكري قزاز باب الزيادة ـ مكة وشارع الاوقاف بالطائف

ثلاجات هورتون
تذكروا يوم ظمئكم ويوم اقامتكم كم انفقتم على الثلاجات القزاز وذهب انفاقكم هباء ، بادروا باقتناء ثلاجات هورتون (HORTON) الغير قابلة للكسر او التلف يكفيها بنصف ـ ريال ثلج على تنكة ماء لمدة .

٢٤ ـ ساعة
هذه الثلاجات تصلح المكاتب وبيوت العوائل ومحلات العمال.
هذه الثلاجات في متناول يدكم بأقيام معتدلة جداً .
اشتروها من محلات عبداللطيف جميل
بجدة ـ مكة ـ الرياض
ومحلا حمد السليمان وعبدالله العلي "بسام"
بالدمام

الباخرة سوسديك — SOESTDYK
من الولايات المتحدة الأمريكية
تعلن التوكيلات الدولية المحدودة بجدة أن الباخرة المذكورة قد وصلت الى ميناء جدة في ٢٥/١٠/١٠٧٠ فكل من له حمولة عليها مراجعتها ابتداء من ذلك التاريخ وللمعلومية جرى نشر الأعلان .

هـــذه الكابلات
مضمونة باسمها..
... فإن الأسلاك التي تحمل هذا الاسم مشهورة في كل بقعة من بقاع العالم ...
G.E.C.
مضمونة في كل مكان
فاستعملوا كابلات بيرلي وكونوا مطمئنين
ابراهيم الجفالي واخوانه
مكة . جدة . الطائف . المدينة . الرياض . الدمام

إذا اقتنيت
اكسايد
مرة
Exide
فستقتني
اكسايد
كل مرة
إن بطاريات اكسايد الجديدة بكامل ثقتك تتيح لك نظاما أسرع وتدوم في خدمتك أطول وقت ممكن .
اكسايد
.. هي خير ما توصلت اليه هندسة البطاريات
الموزعون
ابراهيم عبدالله الجفالي وأخوانه بجدة
وبمكة والطائف والمدينة المنورة بالمملكة العربية السعودية